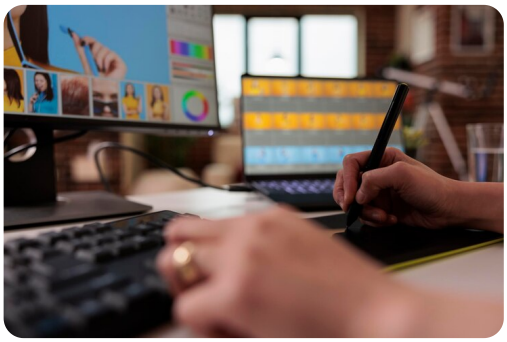

IMSV031PO. Retoque fotográfico

Sku: IMSV031PO_EC

Horas: 35

OBJETIVOS

Editar imágenes digitales de forma básica con software específico.

CONTENIDOS

1. Redimensionar y recortar imágenes
1.1. Cambiar el tamaño de las imágenes.
1.2. La herramienta Recortar.
1.3. Recortar a un tamaño específico.
1.4. Crear herramientas de recorte personalizadas.
1.5. Redimensionar imágenes.

2. Enderezar imágenes torcidas
2.1. La herramienta Regla.
2.2. Enderezar una imagen con rotar lienzo.
2.3. Encuadrar rectángulos y corregir perspectivas exageradas.

3. Corregir el color en imágenes realizadas con una cámara digital
3.1. Corrección de color.
3.2. Herramienta de corrección.
3.3. Incrementar el contraste general de la imagen.
3.4. Corregir el color en imágenes de interiores.

4. Fotos sobreexpuestas y subexpuestas
4.1. Arreglar fotos subexpuestas o sobreexpuestas.
4.2. Corrección selectiva: sobreexponer y subexponer.
4.3. Arreglar imágenes con exceso de contraste.

5. Retoque de retratos
5.1. Corregir imperfecciones.
5.2. Blanquear ojos y dientes.
5.3. Adelgazar y estilizar figuras.

6. Enfocar las imágenes

7. Añadir las imágenes de marcas de agua e información de copyright

7.1. Añadir marcas de agua a las imágenes.

7.2. Incrustar en las imágenes información de Copyright.