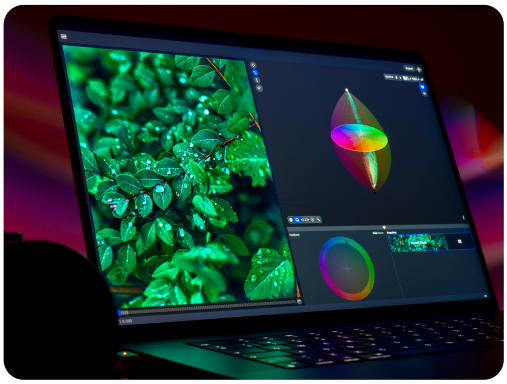

Photoshop avanzado: efectos y trucos

Sku: PIN_IMST015PO

Horas: 80

Formato: HTML

OBJETIVOS

Adquirir conocimientos avanzados en el manejo de Photoshop y conocer los procesos necesarios para conseguir determinados efectos en las imágenes: naturaleza, ilustración, retoque de retratos...

CONTENIDOS

1. Métodos Avanzados De Uso.

- Gestión de archivos.
- Visualización de documentos y Navegación.
- Métodos de deshacer.
- Ajustar Preferencias y Extras.

2. Trabajo Avanzado Con Selecciones.

- Manejo avanzado de selecciones.
- Técnicas especiales de selección.

3. Herramientas De Edición.

- Recortar.
- Transformar y mover.
- Pincel.
- Degradados.
- Edición de la imagen.
- Reparar la imagen.

4. Trabajo Con Capas.

- Capas de relleno.
- Capas de ajuste.

5. Máscaras De Capa.

- ¿Qué son las máscaras de capa?
- Trabajar con máscaras de capa.

6. Resultado Final.

- Preparar para la salida.
- Tipos de salida.

7. Efectos Especiales I.

- Reflejar imágenes.
- Transparencias de cristales.
- Fuego y humo.
- Gotas de agua.
- Crear texturas.
- Botones transparentes.
- Diseñar objetos.
- Ambientes.
- Deformar textos.
- Crear nubes.
- Rayo de tormenta.
- Agua marina.
- Efecto de lluvia.

8. Efectos Especiales II.

- Envejecer una imagen.
- Convertir en dibujo.
- Convertir en acuarela.
- Presentaciones en PDF y conjunto de imágenes.
- Alinear y fusionar capas automáticamente.
- Crear panorámicas.
- Escala según el contenido.
- Imágenes HDR.8.9. Brillo en un texto.
- Efecto comic.
- Pinceles personalizados.
- Polaroids.

9. Enderezar Imágenes.

- Enderezar una imagen con rotar lienzo.
- Encuadrar rectángulos y corregir perspectivas exageradas.
- Foto de foto.

10. Retoque De Retratos.

- Corregir imperfecciones.

- Blanquear ojos y dientes.
- Adelgazar y estilizar figuras.
- Retrato Pop-Art.