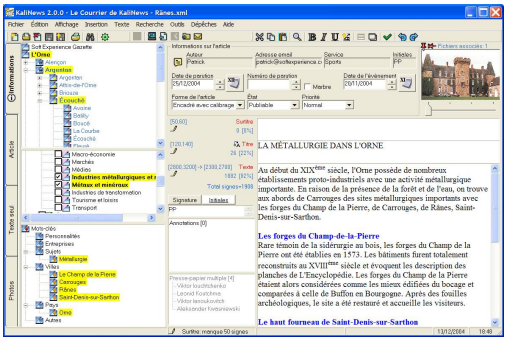

Fundamentos para la redacción y corrección de estilo de textos editoriales

Sku: CT2414

Horas: 22

Formato: HTML

CONTENIDOS

1. Revisión de conceptos gramaticales: prosodia. ortografía. morfología y sintaxis.
2. Estructura sintáctica y clasificación de oraciones.
3. Estudio de la oración compuesta.
4. Estructura de los escritos según su clase.
5. Normas gramaticales y ortográficas.
6. Normas de redacción y corrección de estilo.
7. Estilo del texto según el tipo de producto editorial y según la zona geográfica a la que está destinado.